Påkjøringsbarriere dobbel lav

Bruk X-Protect påkjøringsbarriere dobbel lav-konfigurasjonen for å beskytte strukturer fra bakkenivå, kraftige støt. Det er en av våre sterkeste beskyttelseskonfigurasjoner mot støt og også ideell for å beskytte pallereoler.

Våre modulære skinner og stolper gjør det mulig å bytte ut skadede eller slitte deler på komponentnivå. Hvis du trenger å bytte ut noen komponent - det er bare ett glid unna.

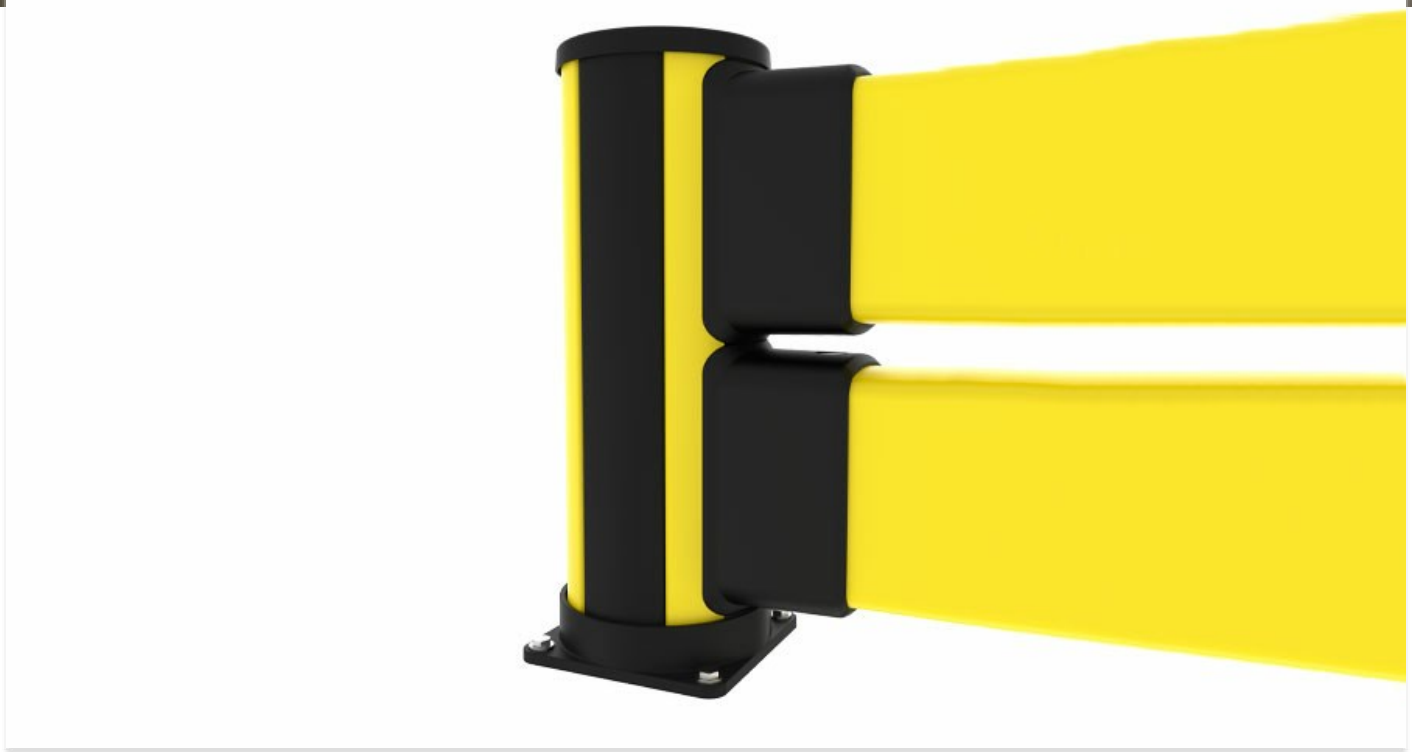

X-Protect er en unik tilnærming til sikkerhetsbarrierer. Uovertruffen modulærdesign, som bruker bare noen få systemkomponenter, og demping som er innebygd for å skape et barrieresystem som endrer seg med arbeidsplassen din. X-Protect muliggjør rask transformasjon, reparasjon eller utskiftning av eksisterende barrierer, og skreddersydde konfigurasjoner er ubegrensede.

Resultater fra impaktprøving					
Påvirkningsområde	*Last*	*Tilsvarer*		*90° Avbøyning*	*Kraft til festepunkter*
Sentrum av barrieren C - C som nedenfor					
2000mm	7700 J	2500 kg 8.9 km/h	5000 kg 6.3 km/h	296mm	11,2 kN
2500mm	7000 J	2500 kg 8.5 km/h	5000 kg 6 km/h	371mm	9,9 kN
3000mm	6700 J	2500 kg 8.3 km/h	5000 kg 5.8 km/h	424mm	7,5 kN
Stolper					
Endepost	5800 J	2500 kg 7.7 km/h	5000 kg 5.4 km/h	NA *	15.3 kN
Midtpost	5800 J	2500 kg 7.7 km/h	5000 kg 5.4 km/h	NA *	15.5 kN

* Avbøyning av stolper tilsvarer eller er mindre enn den for skinne/s, og anses ikke som kritisk for produktvalg. Ytelse testes i høyden av den laveste skinnen. Stolpen vil yte bedre for lavere slag og avbøyning.

Models

Innlegg 3 articles

ARTICLES / DESCRIPTION		HEIGHT (MM)	LENGTH (MM)	CC (MM)	COLOR
	**BCE0-061-I200** Double Impact Low end	610			Zinc Yellow (RAL 1018) Graphite Black (RAL 9011)
	**BCM0-061-I200** Double Impact Low mid	610			Zinc Yellow (RAL 1018) Graphite Black (RAL 9011)
	**BCC0-061-I200** Double Impact Lav hjørne	610			Zinc Yellow (RAL 1018) Graphite Black (RAL 9011)

Slagstenger 9 articles

ARTICLES / DESCRIPTION		HEIGHT (MM)	LENGTH (MM)	CC (MM)	COLOR
	**RCI1-027-0050** Impact rail		270	500	Zinc Yellow (RAL 1018)
	**RCI1-047-0070** Impact rail		470	700	Zinc Yellow (RAL 1018)
	**RCI1-067-0090** Impact rail		670	900	Zinc Yellow (RAL 1018)

	**RCI1-077-0100** Impact rail	770	1000	Zinc Yellow (RAL 1018)
	**RCI1-127-0150** Impact rail	1270	1500	Zinc Yellow (RAL 1018)
	**RCI1-177-0200** Impact rail	1770	2000	Zinc Yellow (RAL 1018)
	**RCI1-197-0220** Impact rail	1970	2200	Zinc Yellow (RAL 1018)
	**RCI1-227-0250** Impact rail	2270	2500	Zinc Yellow (RAL 1018)
	**RCI1-277-0300** Impact rail	2770	3000	Zinc Yellow (RAL 1018)

Related products



PÅKJØRINGSBARRIERER

Påkjøringsbarrierer

Bruk X-Protect påkjøringsbarrierer for beskyttelse mot nedslag i bakkenivå. Den er ideell for å segregere lette kjøretøy eller definere lagerområder.Våre modulære skinner og søyler tillater at skad...

12 articles



PÅKJØRINGSBARRIERER

Påkjøringsbarriere høy

Bruk X-Protect påkjøringsbarriere høy for en høy nivå påkjøringsbeskyttelse. Det er ideelt for å segregere lette kjøretøy eller definere lagerområder.Våre modulære skinner og søyler gjør det mulig...

13 articles



PÅKJØRINGSBARRIERER

Påkjøringsbarriere dobbel

Bruk X-Protect påkjøringsbarriere dobbel-konfigurasjonen for å beskytte strukturer mot høy nivå, tung belastning påkjenninger. Det er en av våre sterkeste beskyttelseskonfigurasjoner mot påkjenning...

12 articles



SIKKERHETSREKKVERK KLASSISK

Sikkerhetsrekkverk med barriere

Bruk X-Protect sikkerhetsrekkverk med barriere-konfigurasjonen for å beskytte gangveier mot mellomstore kjøretøy der det er økt risiko for sammenstøt på bakkenivå. Det er også mulig å kombinere med...

16 articles

Technical Information

X-Protect components

These are the building blocks of our modular Impact Protection range.

BARRIERS & RAILS

Pedestrian Rails



Width x Height:
68 × 72 mm | 2 11/16" × 2 27/32"
Length:
270 - 1770 mm | 10 5/8" - 69 11/16"

Impact Barriers



Width x Height:
116 × 220 mm | 4 9/16" x 8 21/32"
Length:
270 - 2770 mm | 10 5/8" - 109 1/16"

POSTS & BOLLARDS



Classic
4 connection sides
Width:
200 mm
7 7/8"
Height:
350 – 1160 mm
13 13/16" – 45 11/16"

Essential
2 connection sides
Width:
132 mm
5 3/16"
Height:
620 – 1170 mm
24 7/16" – 46 1/16"



X-Protect Standard Configurations

+ the highest impact energy (J) they are capable of withstanding*

* The highest force depends on the C-C. More information is available upon request.

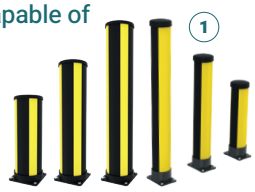

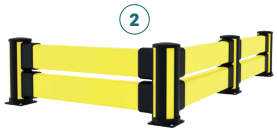

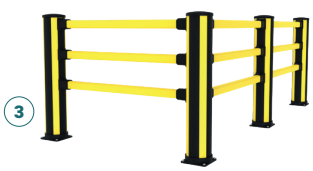



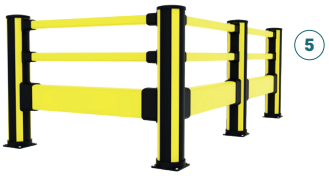





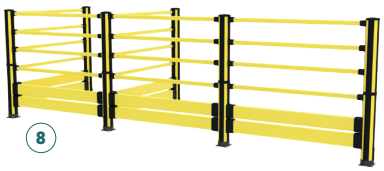

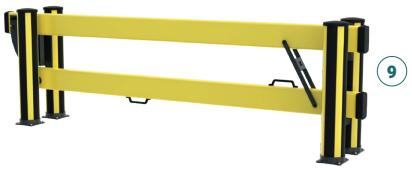





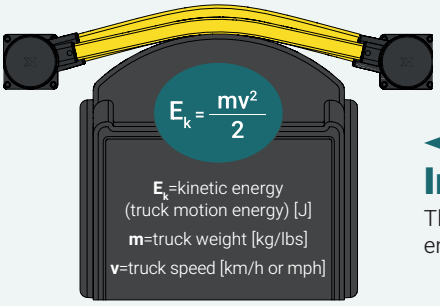

Impact testing

This is how we calculate the energy from a vehicle impact.



Loaded weight
3600 kg / 7930 lbs

Speed	Load
6 km/h | 3.7 mph	5020 J
8 km/h | 5 mph	8880 J
12 km/h | 7.5 mph	19960 J

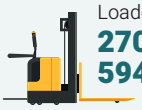

Loaded weight
2700 kg / 5940 lbs

Speed	Load
6 km/h | 3.7 mph	3770 J
8 km/h | 5 mph	6660 J
12 km/h | 7.5 mph	14970 J



Loaded weight
2100 kg / 4620 lbs

Speed	Load
6 km/h | 3.7 mph	2930 J
8 km/h | 5 mph	5180 J
12 km/h | 7.5 mph	11670 J

Component Colours

RAL 1018 RAL 9011

Operating temperature

-10°C → 40°C



1. **Bollards**
   - Classic | 5220 J
   - Essential | 1500 J
2. **Impact Barriers**
   - Impact | 4500 J
   - Impact High | 6200 J
   - Double Impact Low | 7700 J
   - Double Impact High | 7000 J
3. **Pedestrian Rails**
   - Pedestrian | 5000 J
   - Essential Pedestrian | 2250 J
   - Essential Pedestrian 2 rail | 1700 J
   - Essential Pedestrian | 2250 J
4. **Floor Barrier** | 2250 J
   - Can be used both with Impact & Pedestrian configurations or as stand-alone protection.
5. **Pedestrian Rails + Impact Barriers**
   - Pedestrian + Impact | 6700 J
   - Pedestrian + Impact High | 8000 J
   - Pedestrian + Double Impact | 8300 J
   - Essential Pedestrian + Impact High | 3100 J
6. **Pedestrian Gate** | 0 J
7. **Column Guard** | 1800 J
8. **Topple Barriers**
   - Pedestrian | 5250 J
   - Impact | 6200 J
9. **Dock Gate** | 10200 J
10. **Height Restrictors**
    - Goal Post | 4200 J
    - Height Guard
11. **Upright Protector**